

REPRESENTANTES
DIRETORIA EXECUTIVA

Diretor-Presidente: Moisés Bento da Silva Júnior

Diretor-Financeiro: Francisco Norberto do
Nascimento Puertas

Diretor de Benefícios: Adilson Nunes Jardim

Diretor-Secretário: Valdeci Francisco do Couto

CONSELHO ADMINISTRATIVO

Antonia Maria dos Santos Almeida Bressa

Annelise Oliveira dos Reis

Elço Brasil Pavão de Arruda

Guilherme Nunes Borges

Luiz Carlos Garcia

Maria Enedino da Silva

Sidnei Vieira do Carmo

CONSELHO FISCAL

José Francisco de Lima

Regivan Moraes da Silva

Rodrigo Gazette de Souza

COMITÊ DE INVESTIMENTOS

Ana Maria Coelho Fontes

Elaine Perin Ribeiro

Elis Regina Martins da Silva

Ezio Amâncio de Brito

Francisco Norberto do Nascimento Puertas

Josmar de Assis Selva

Moisés Bento da Silva Júnior



Boletim Informativo

JUNHO - 2018

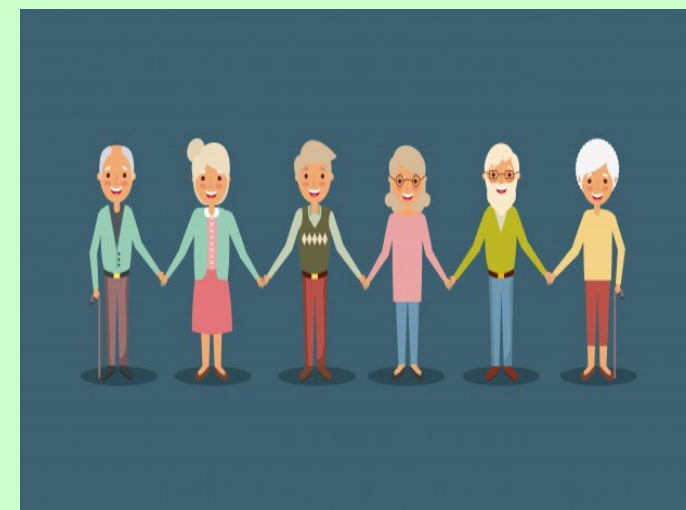

SEDE: Avenida Amélia Fukuda, nº. 170, Centro

Contato: (67) 3461-2999

E-mail: naviraiprev@naviraiprev.ms.gov.br

Site: www.naviraiprev.ms.gov.br

Naviraí-MS



CERTIFICADO



Naviraiprev adere ao pró-gestão da secretaria de previdência

O município de Naviraí, através da Previdência Social dos Servidores Públicos (NAVIRAIPREV), até o momento, é o único município do Estado do Mato Grosso do Sul a aderir ao Pró-gestão, da Secretaria de Previdência do Ministério da Fazenda. O termo de adesão foi assinado no dia 06 de junho pelo Prefeito José Izauri de Macedo e pelo diretor-presidente da NAVIRAIPREV, Moisés Bento da Silva Júnior.

O Programa de Certificação Institucional e Modernização da Gestão dos Regimes Próprios de Previdência Social da União, dos Estados, do Distrito Federal e dos Municípios (Pró-Gestão RPPS) foi criado pela Portaria nº 185/2015, publicada no Diário Oficial da União, em 15 de maio de 2015, e visa o reconhecimento das boas práticas de gestão adotadas pelos RPPS. A adesão é facultativa.

Assim a formalização do Termo de Adesão sinaliza a intenção do RPPS de iniciar os procedimentos preparatórios para a certificação, por meio da adequação de seus processos de trabalho às exigências estabelecidas nas diferentes ações que integram as três dimensões da certificação (Controles Internos, Governança Corporativa e Educação Previdenciária).

Após a adesão, que foi o passo inicial no processo de certificação, foi escolhida a entidade certificadora, previamente credenciada pela Secretaria de Previdência, que irá avaliar os processos do RPPS e o cumprimento dos requisitos para a obtenção da certificação, em nível adequado de acordo com o Manual do Pró-Gestão.

A participação do dirigente máximo do ente federativo (Prefeito ou Governador) nesse ato é de extrema importância, pois revela a conscientização sobre a necessidade de se buscar o aperfeiçoamento da gestão previdenciária e o compromisso de implantar ações que estejam sob a esfera direta de atuação do ente e de apoiar o dirigente do RPPS, no conjunto de ações de responsabilidade

da unidade gestora, necessárias à certificação.
O diretor-presidente da NAVIRAIPREV reafirma que o pró-gestão vai ao encontro do perfil de sua gestão, qual seja, uma gestão voltada para as boas práticas de gestão com qualificação e responsabilidade de seus gestores.

PRESTAÇÃO DE CONTAS

RECEITAS DO RPPS – MENSAL - CONTRIBUIÇÃO

PREFEITURA: 14,23%	R\$ 629.690,42
DÉFICIT PREFEITURA: 2%	R\$ 73.039,24
SERVIDOR ATIVO: 11%	R\$ 475.075,62

CÂMARA: 14,23%	R\$ 12.826,49
DÉFICIT CÂMARA: 2%	R\$ 1.495,55
SERVIDOR ATIVO: 11%	R\$ 9.312,86

ATIVOS NAVIRAIPREV	
AUXÍLIO DOENÇA:	R\$ 485,36

INATIVOS NAVIRAIPREV	
SERVIDORES: 11%	R\$ 2.304,76

DESPESAS DO RPPS – MENSAL

FOLHA DOS APOSENTADO	R\$ 441.799,32
FOLHA DOS PENSIONISTAS	R\$ 115.258,20
SALÁRIO FAMÍLIA PREFEITURA	R\$ 4.631,83
AUXILIO DOENÇA	R\$ 52.002,77
AUXÍLIO RECLUSÃO	R\$

TAXA DE ADMINISTRAÇÃO

TAXA 2% (PREF/CÂMARA)	R\$ 117.218,44
-----------------------	----------------

DESPESAS ADMINISTRATIVAS

VALOR MENSAL	R\$ 65.010,99
INVESTIMENTOS FUNDOS	R\$ 148.556.270,40
SALDO C/C	R\$ 69.225,22

PATRIMÔNIO

INVESTIMENTOS FUNDOS	R\$ 148.556.270,40
SALDO C/C	R\$ 69.225,22
BENS MÓVEIS	R\$ 452.058,83
BENS IMÓVEIS	R\$ 610.890,64

1º Congresso Nacional de Previdência dos Servidores Públicos

A ABIPEM - Associação Brasileira de Instituições de Previdência Estaduais e Municipais e a ANEPREM - Associação Nacional de Entidades de Previdência de Estados e Municípios se uniram para realizar nos dias 20 a 22 de junho de 2018 o 1º Congresso Nacional de Previdência dos Servidores Públicos - CONAPRESP, com o tema "RPPS: Regime Sustentável para o Trabalhador do Serviço Público". Este, que será sem dúvida o maior evento de Previdência Pública do Brasil.

Considerando que muito se fala sobre o peso que o trabalhador da iniciativa pública tem sobre o deficit da previdência, este evento traz o debate com o propósito de demonstrar que o RPPS-Regime Próprio de Previdência Social quando gerido com responsabilidade e ética, é sustentável, pois tem princípios e normas rígidas de gestão e previsão constitucional de capitalização.

Trata-se, portanto, de uma grande oportunidade de aprofundar conhecimentos e debater estas e outras questões que estarão em pauta no 1º CONAPRESP.

O Objetivo do evento será aprofundar o conhecimento das questões atuais da agenda previdenciária, consolidar as propostas em discussão do RPPS, fomentar estratégias de negócios e de valorização da imagem institucional. Também será discutido como os órgãos de controle, por sua inegável importância, podem contribuir para esta sustentabilidade? De que forma a gestão profissional influencia para a credibilidade e a perenidade do sistema previdenciário?