

**REPRESENTANTES**  
**DIRETORIA EXECUTIVA**

Diretor-Presidente: Moisés Bento da Silva Júnior

Diretor-Financeiro: Francisco Norberto do  
Nascimento Puertas

Diretor de Benefícios: Adilson Nunes Jardim

Diretor-Secretário: Valdeci Francisco do Couto

**CONSELHO ADMINISTRATIVO**

Antonia Maria dos Santos Almeida Bressa

Annelise Oliveira dos Reis

Elço Brasil Pavão de Arruda

Guilherme Nunes Borges

Luiz Carlos Garcia

Maria Enedino da Silva

Sidnei Vieira do Carmo

**CONSELHO FISCAL**

Eliane Pinheiro Garcia

Regivan Moraes da Silva

Rodrigo Gazette de Souza

**COMITÊ DE INVESTIMENTOS**

Ana Maria Coelho Fontes

Elaine Perin Ribeiro

Elis Regina Martins da Silva

Ezio Amâncio de Brito

Francisco Norberto do Nascimento Puertas

Josmar de Assis Selva

Moisés Bento da Silva Júnior



**Boletim Informativo**

**MAIO - 2019**

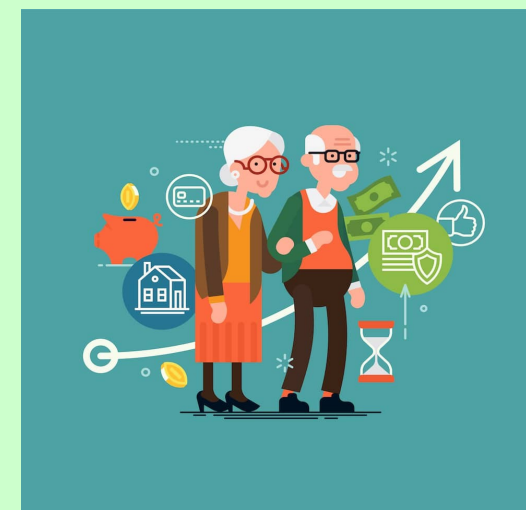

SEDE: Avenida Amélia Fukuda, nº. 170, Centro

Contato: (67) 3461-2999

E-mail: [naviraiprev@naviraiprev.ms.gov.br](mailto:naviraiprev@naviraiprev.ms.gov.br)

Site: [www.naviraiprev.ms.gov.br](http://www.naviraiprev.ms.gov.br)

**Naviraí-MS**

# FELIZ DIA DO TRABALHADOR!

SOMOS QUEM  
FAZ AS COISAS  
ACONTECEREM,  
SOMOS OS ESPELHOS  
QUE REFLETEM  
A FORÇA, A



**RESPONSABILIDADE,**  
A DIGNIDADE E O  
**COMPROMISSO**  
DE TODA UMA NAÇÃO!

mensagemereflexao.com.br

## SERVIDORES DA NAVIRAIPREV PARTICIPAM DE CURSO DE CAPACITAÇÃO EM BRASÍLIA

Nos últimos dias 21,22 e 23 de maio, o Diretor Presidente da Naviraiprev, Moisés Bento da Silva Júnior e a secretária administrativa Geisiane Batista Prates, participaram de curso de capacitação em sistemas operacionais da Secretaria de Previdência Social, do Ministério da Fazenda. O curso, com duração de três dias, foi oferecido gratuitamente pela Subsecretaria de Regimes Próprios de Previdência Social – SPREV – e teve como principal objetivo a instalação e manutenção dos sistemas SIPREV, SIGRPPS e GESCON nos RPPS. Segundo Moisés, é de muita importância a participação de servidores nesses treinamentos pois os capacita nos sistemas exigidos pela secretaria, fazendo com que o RPPS siga corretamente as disposições legais a fim de atender os princípios de transparência e qualificação de base de dados.

### CURSO DE LICITAÇÃO

O membro do Comitê de Investimentos e Pregoeiro da Naviraiprev, Ézio Amâncio de Brito, e a Secretária Administrativa, Érica Barbosa de Araújo, participaram, nos dias 20, 21 e 22 de maio, na cidade de

Campo Grande, do curso de Licitação, oferecido pela Escoex. A importância dessa participação se deve ao fato da equipe de licitação estar sempre atenta às atualizações nas legislações das diversas modalidades de licitação.

### REUNIÃO MENSAL DA DIRETORIA E CONSELHOS

No último dia 24 de maio aconteceu, na sala de reuniões da Naviraiprev, a reunião ordinária mensal da diretoria executiva e conselhos administrativo e fiscal. Foram tomadas decisões importantes para nosso RPPS. Confira a ata da reunião em nosso site: [www.naviraiprev.ms.gov.br](http://www.naviraiprev.ms.gov.br).

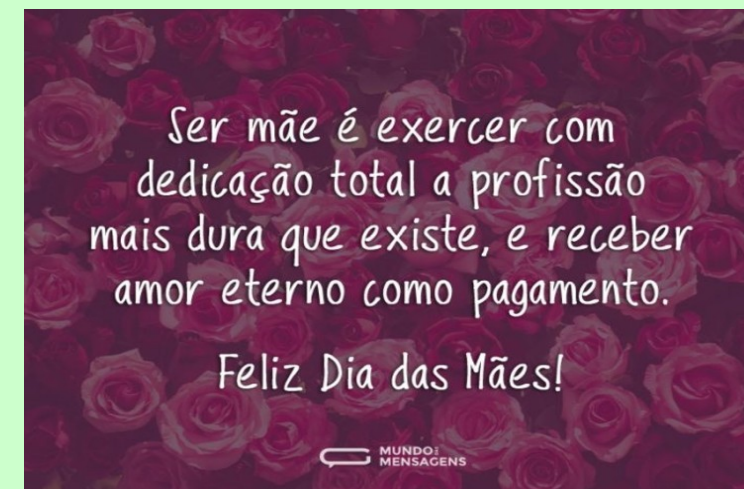

## PRESTAÇÃO DE CONTAS

### **RECEITAS DO RPPS – MENSAL - CONTRIBUIÇÃO**

PREFEITURA: 14,23%	R\$ 568.383,69
DÉFICIT PREFEITURA: 2%	R\$ 79.885,27
SERVIDOR ATIVO: 11%	R\$ 439.368,98

CÂMARA: 14,23%	R\$ 13.086,91
DÉFICIT CÂMARA: 2%	R\$ 1.839,34
SERVIDOR ATIVO: 11%	R\$ 9.738,60

ATIVOS NAVIRAIPREV	
AUXÍLIO DOENÇA:	R\$ 630,48

INATIVOS NAVIRAIPREV	
SERVIDORES: 11%	R\$ 2.301,10

### **DESPESAS DO RPPS – MENSAL**

FOLHA DOS APOSENTADO	R\$ 477.200,84
FOLHA DOS PENSIONISTAS	R\$ 129.523,68
SALÁRIO FAMÍLIA PREFEITURA	R\$ 4.058,88
AUXILIO DOENÇA	R\$ 85.787,69
AUXÍLIO RECLUSÃO	R\$ 1.070,38

### **TAXA DE ADMINISTRAÇÃO**

TAXA 2% (PREF/CÂMARA)	R\$ 2.873,39
-----------------------	--------------

### **DESPESAS ADMINISTRATIVAS**

VALOR MENSAL	R\$ 49.626,57
INVESTIMENTOS FUNDOS	R\$ 178.640.631,78
SALDO C/C	R\$ 64.946,68

### **PATRIMÔNIO**

INVESTIMENTOS FUNDOS	R\$ 178.640.631,78
SALDO C/C	R\$ 64.946,68
BENS MÓVEIS	R\$ 423.770,36
BENS IMÓVEIS	R\$ 610.890,64